

Arezzo li 17/02/2026

Prot. 2026/329

***Assegnazione manufatti cimiteriali nei cimiteri di:  
S. Anastasio, Chiani, S. Flora,  
Pratantico, Tregozzano, Giovi.***

***Assegnazione area/suolo per realizzazione manufatto  
cimitero di Bagnoro.***

## ALLEGATO 01 - DESCRIZIONE DEI LOTTI

### SOMMARIO

#### a-manufatti cimiteriali

LOTTO	CIMITERO	MANUFATTO	IMPORTO (IVA ESCLUSA)
Lotto 01	S. ANASTASIO	Cappella al grezzo (da realizzare anche setti per loculi)	€ 45.464,00
Lotto 02	CHIANI	Cappella al grezzo	€ 62.494,00
Lotto 03	CHIANI	Cappella al grezzo	€ 62.494,00
Lotto 04	CHIANI	Porzione Cappella al grezzo (8 loculi letto + 10 ossari)	€ 27.757,00
Lotto 05	CHIANI	Blocco Loculi Interno Cappella (4 loculi letto + 5 ossari)	€ 23.000,00
Lotto 06	CHIANI	Blocco Loculi Interno Cappella (4 loculi letto + 5 ossari)	€ 23.000,00
Lotto 07	CHIANI	Blocco Loculi Interno Cappella (4 loculi letto + 5 ossari)	€ 23.000,00
Lotto 08	S. FLORA	Cappella Ultimata	€ 65.000,00
Lotto 09	PRATANTICO	Blocco di Loculi	€ 31.120,00
Lotto 10	PRATANTICO	Blocco di loculi	€ 28.030,00
Lotto 11	TREGOZZANO	Blocco di Loculi (5 loculi di testata + 2 ossari)	€ 25.000,00
Lotto 12	GIOVI	Blocco di Loculi (5 Loculi a letto + ossario a letto)	€ 28.000,00

#### b-aree/suoli

LOTTO	CIMITERO	MANUFATTO	IMPORTO (IVA ESCLUSA)
Lotto A	BAGNORO	Area/suolo per la realizzazione di cappella di famiglia	€ 9.182,00

## a-manufatti cimiteriali

### LOTTO 01 – CIMITERO DI S. ANASTASIO: CAPPELLA AL GREZZO

Cappella al grezzo a sezione trapezoidale da completare internamente compresa la realizzazione dei setti orizzontali e verticali per la realizzazione di loculi.

La cappella è ubicata nella parte ampliata del cimitero.

#### Planimetria cimitero

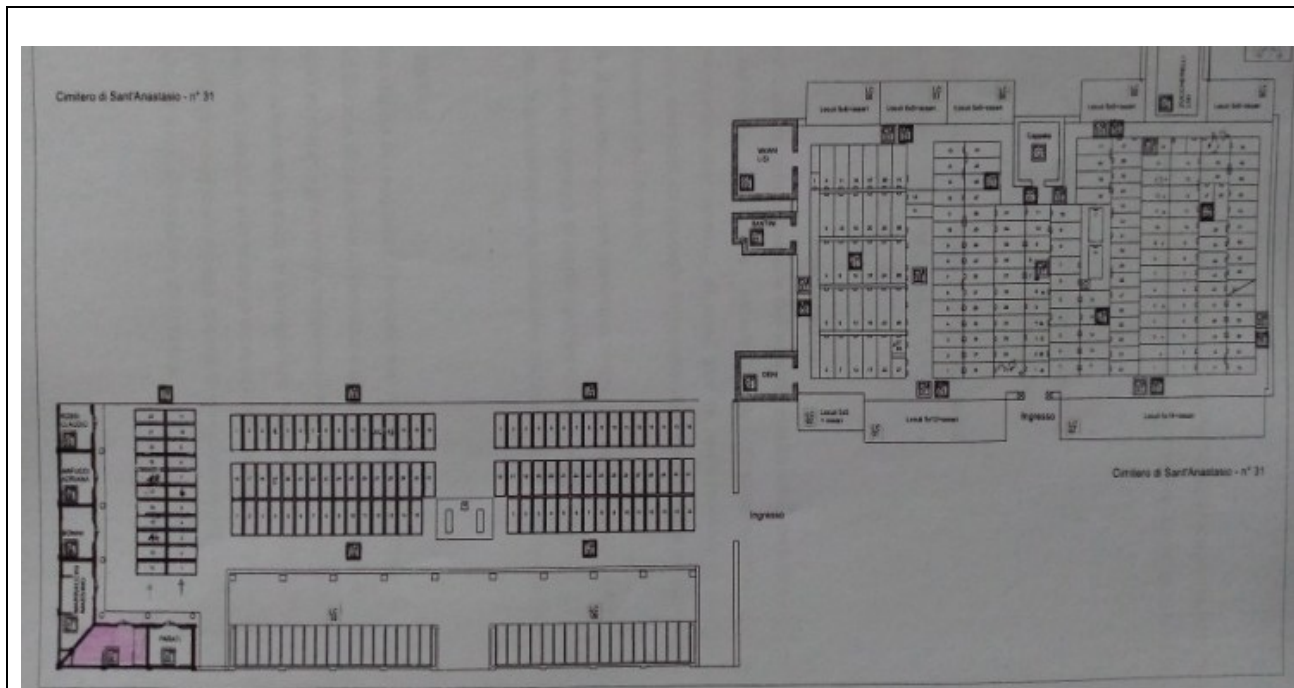

#### Planimetria Cappella

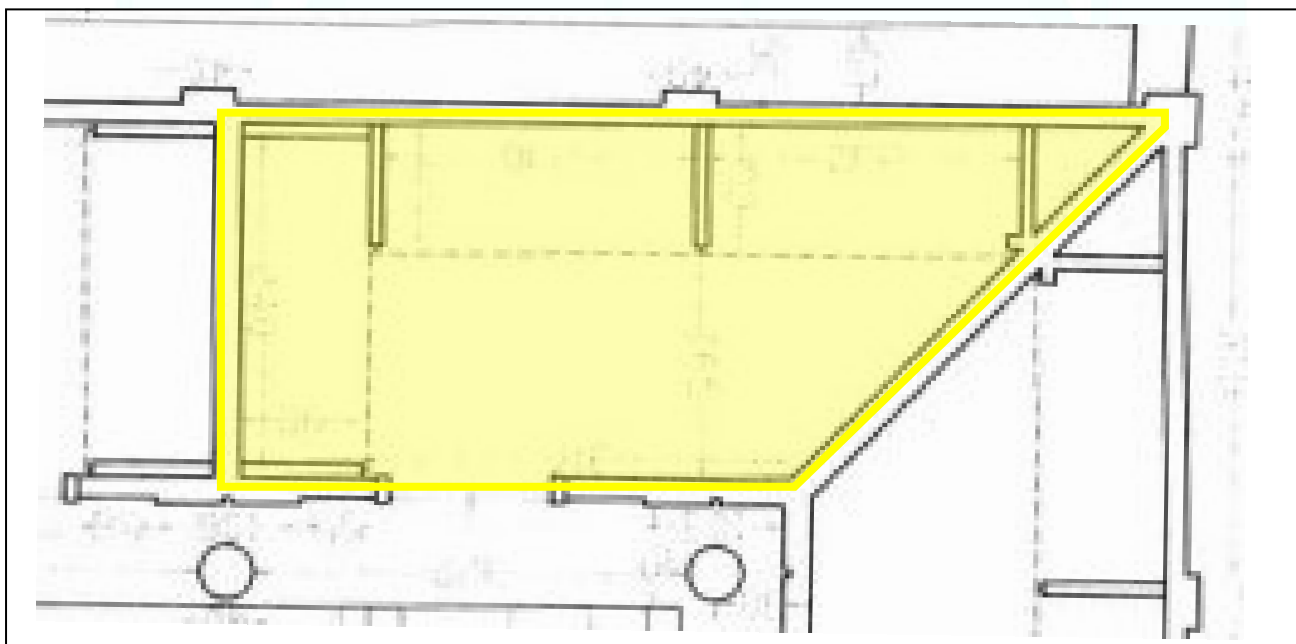

1 vista Generale esterna



3 Vista interna



2 Vista esterna di dettaglio



**IMPORTO A BASE D'ASTA: € 45.464,00 oltre ad IVA al 10%**



## LOTTO 02 - 03 - 04 - 05 - 06 - 07 : CIMITERO DI CHIANI

Planimetria cimitero di Chiani con indicazione planimetrica dei Lotti 02, 03, 04, 05, 06, 07.

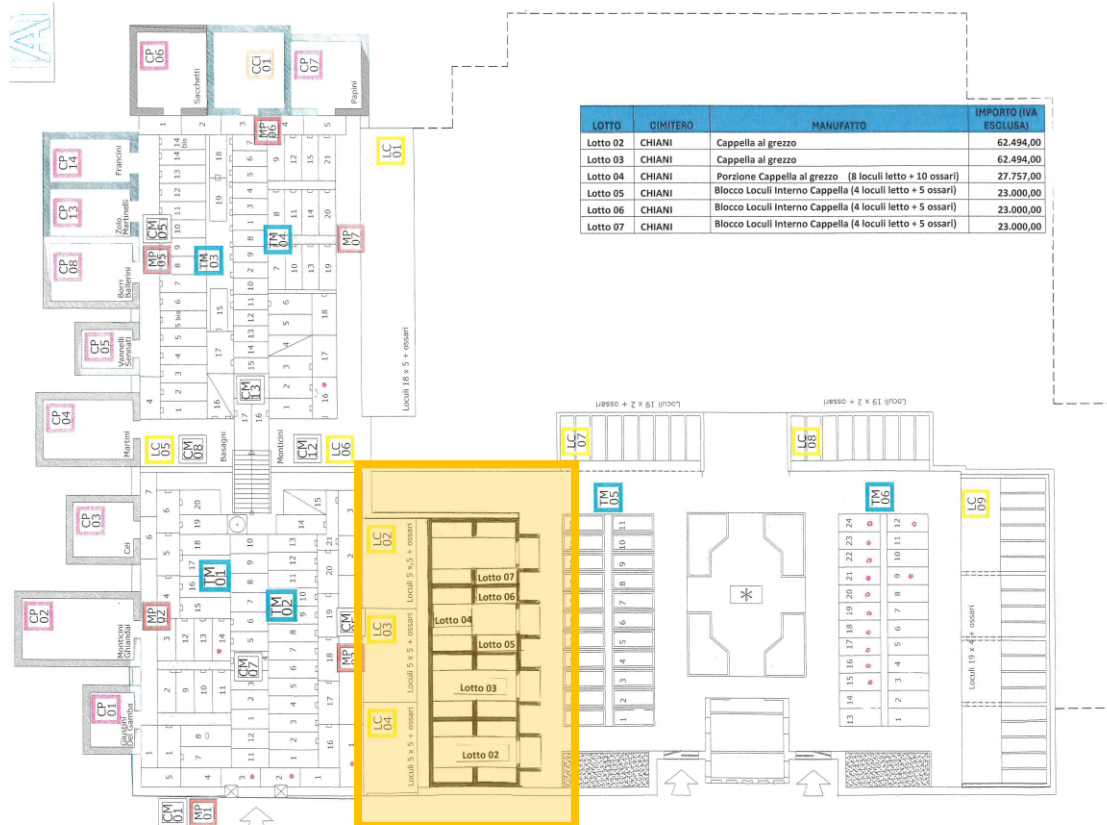

Prospetto dei Lotti 02, 03, 04, 05, 06, 07

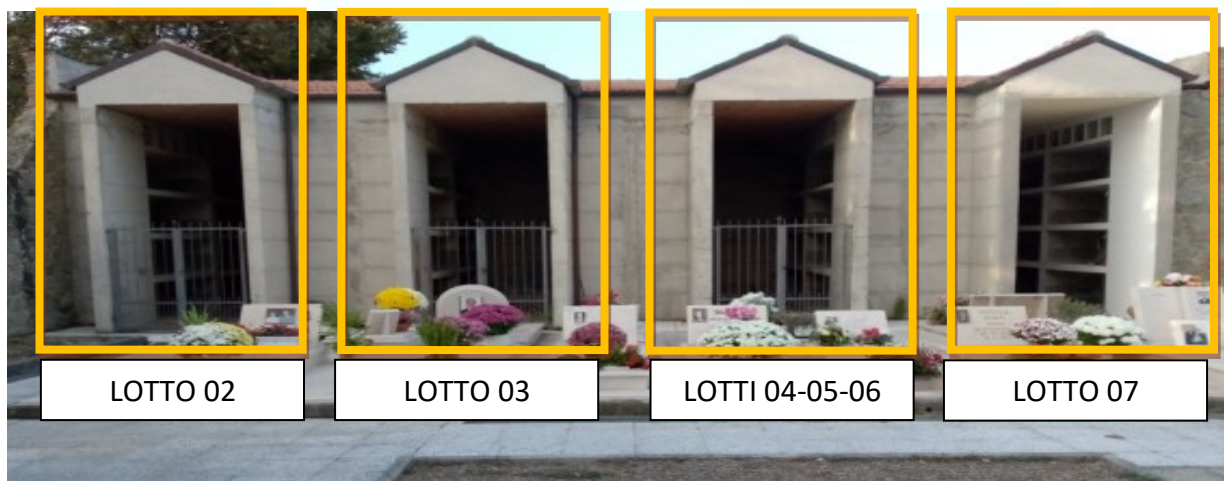

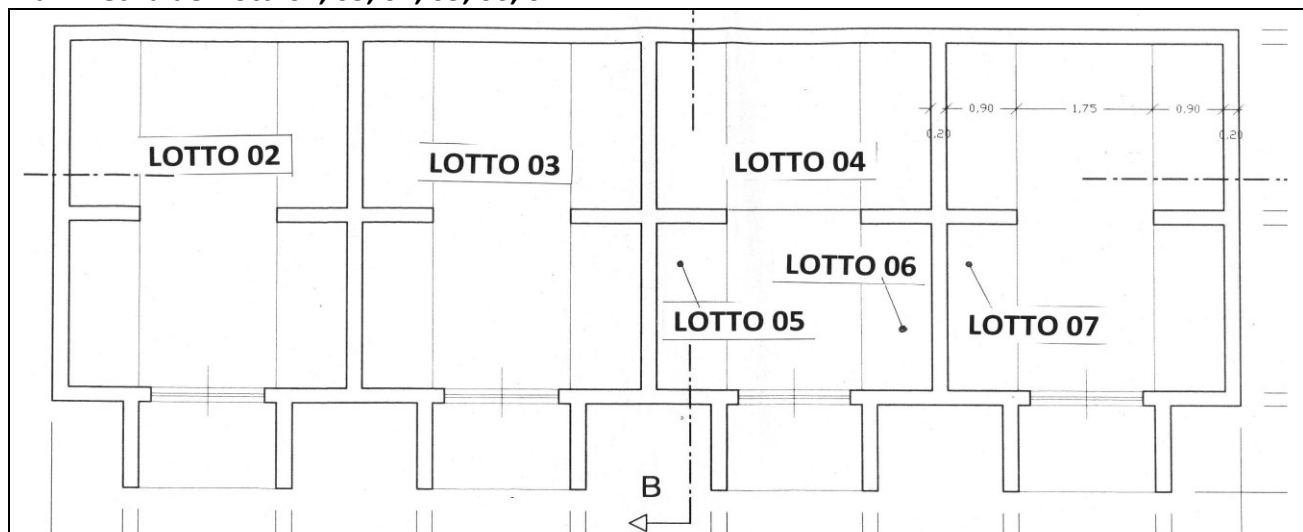
**Planimetria dei Lotti 02, 03, 04, 05, 06, 07**

**IMPORTI DEI LOTTI 02, 03, 04, 05, 06, 07**

LOTTO	CIMITERO	MANUFATTO	IMPORTO A BASE D'ASTA + IVA 10%
Lotto 02	CHIANI	<b>Cappella al grezzo (16 loculi letto + 20 ossari)</b> (Manufatto per intero posto all'estrema sinistra per un osservatore posizionato verso le cappelle – il manufatto comprende n. 16 loculi della tipologia letto e da n. 20 loculi ossari oltre a zona d'ingresso coperta antistante).	€ 62.494,00
Lotto 03	CHIANI	<b>Cappella al grezzo (16 loculi letto + 20 ossari)</b> (Manufatto per intero secondo a partire da sinistra per un osservatore posizionato verso le cappelle – il manufatto comprende n. 16 loculi della tipologia letto e da n. 20 loculi ossari oltre a zona d'ingresso coperta antistante).	€ 62.494,00
Lotto 04	CHIANI	<b>Porzione Cappella al grezzo (8 loculi letto + 10 ossari)</b> (Porzione di manufatto terzo a partire da sinistra per un osservatore posizionato verso le cappelle – il manufatto comprende n. 8 loculi della tipologia letto e da n. 10 loculi ossari).	€ 27.757,00
Lotto 05	CHIANI	<b>Blocco Loculi Interno Cappella (4 loculi letto + 5 ossari)</b> (Porzione di manufatto terzo a partire da sinistra per un osservatore posizionato verso le cappelle – il manufatto comprende n. 4 loculi della tipologia letto e da n. 5 loculi ossari) – blocco a sinistra entrando in cappella.	€ 23.000,00
Lotto 06	CHIANI	<b>Blocco Loculi Interno Cappella (4 loculi letto + 5 ossari)</b> (Porzione di manufatto terzo a partire da sinistra per un osservatore posizionato verso le cappelle – il manufatto comprende n. 4 loculi della tipologia letto e da n. 5 loculi ossari) – blocco a destra entrando in cappella.	€ 23.000,00
Lotto 07	CHIANI	<b>Blocco Loculi Interno Cappella (4 loculi letto + 5 ossari)</b> (Porzione di manufatto quarto a partire da sinistra per un osservatore posizionato verso le cappelle – il manufatto comprende n. 4 loculi della tipologia letto e da n. 5 loculi ossari) – blocco a sinistra entrando in cappella.	€ 23.000,00

**LOTTO 08: CIMITERO DI SANTA FLORA: CAPPELLA ULTIMATA**

Pianta cimitero: Cappella con indicato CP04



Foto cappella





Prospetto

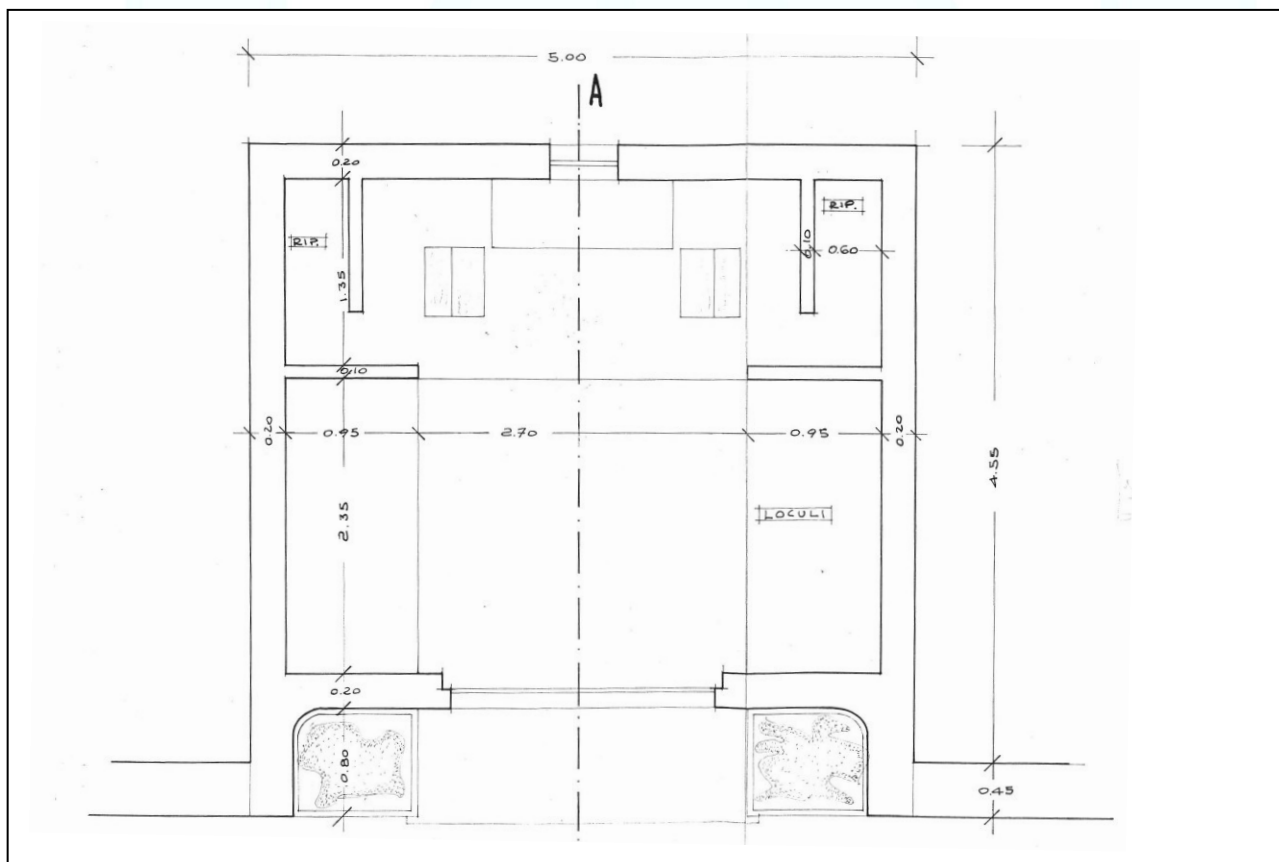
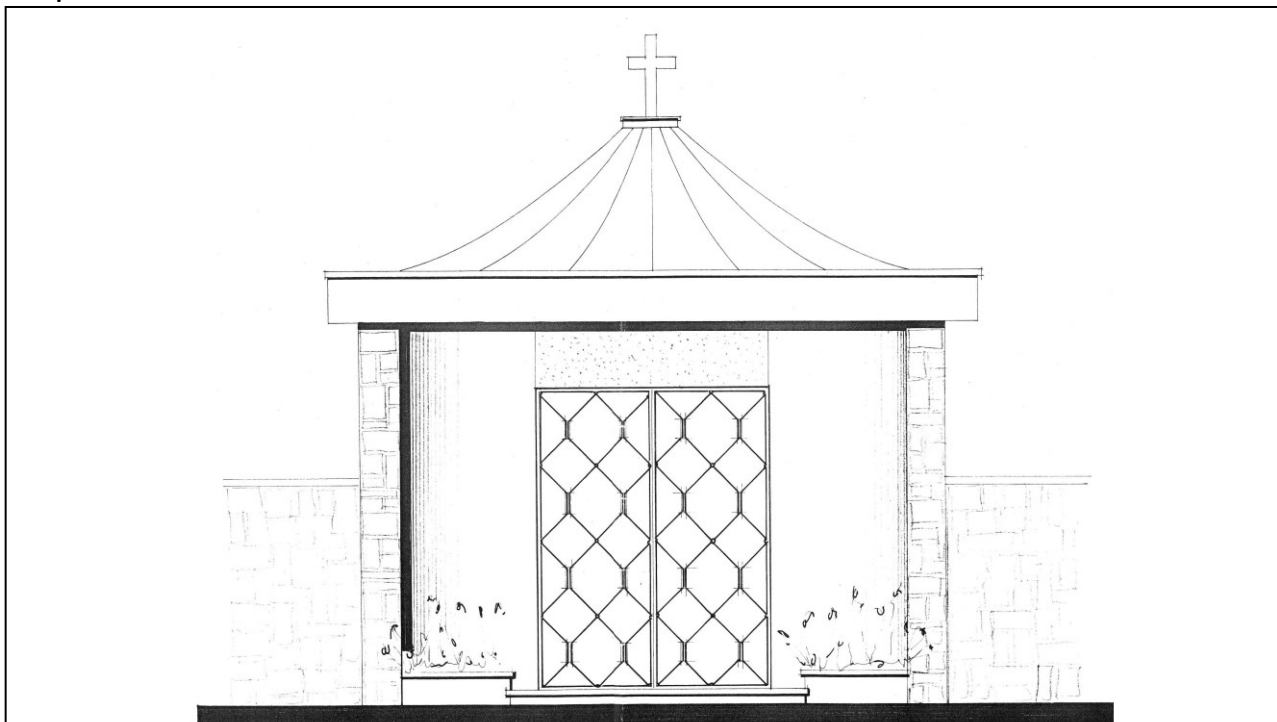

Pianta Cappella

IMPORTO A BASE D'ASTA: € 65.000,00 oltre ad IVA al 10%

**Arezzo Multiservizi S.r.l.**

Via B. Buozzi, 1 52100 Arezzo  
 Uffici: Tel. e Fax +39 0575 21.178  
 Direzione: Tel. +39 0575 29.64.67  
 Cod. Fiscale e Part. IVA: 01938950514  
 REA: 150398 - Cap. Sociale: € 1.500.000 i.v.

[info@arezzomultiservizi.it](mailto:info@arezzomultiservizi.it)

[www.arezzomultiservizi.it](http://www.arezzomultiservizi.it)



## LOTTO 09 - 10 : CIMITERO DI PRATANTICO

### Pianta Cimitero

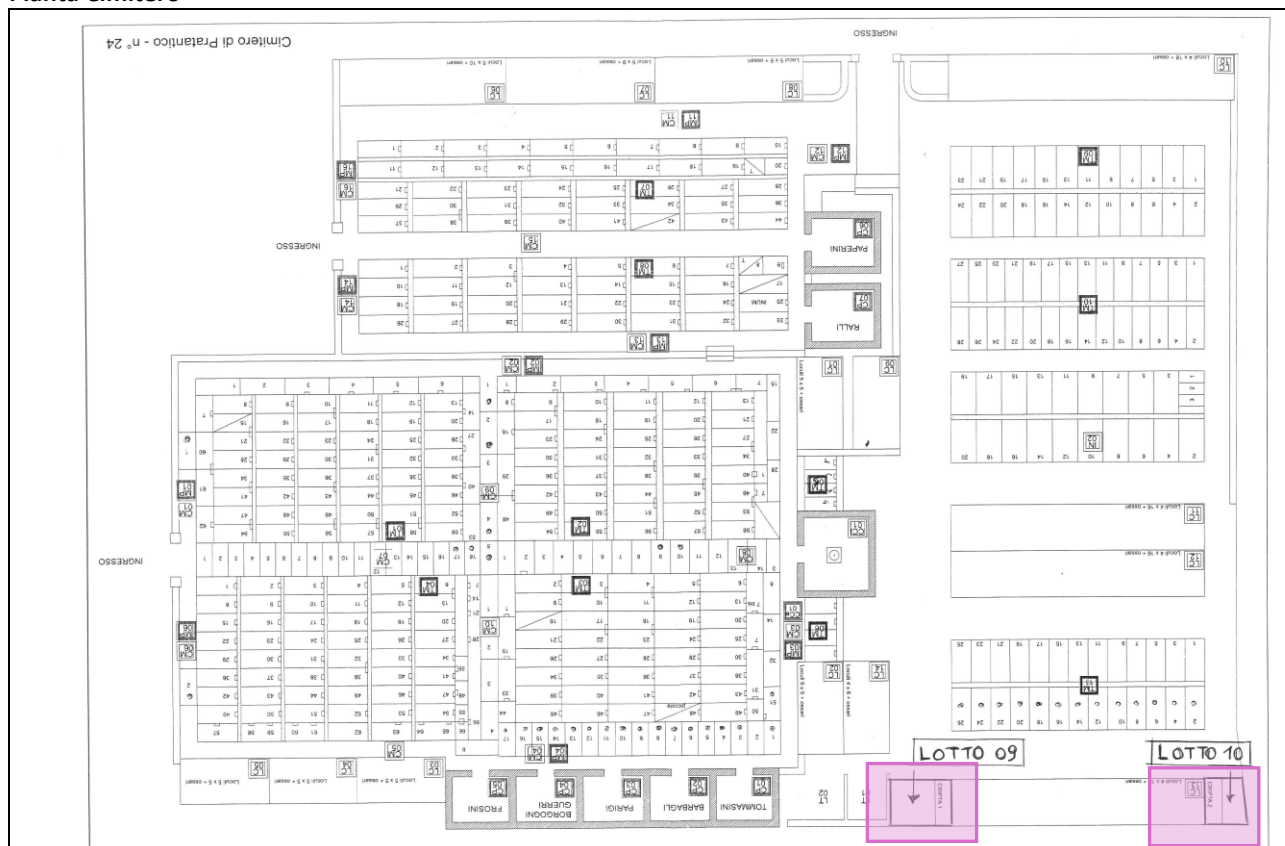



**LOTTO 09: CIMITERO DI PRATANTICO - Blocco composto da n. 4 loculi della tipologia a letto con area di pertinenza:**

**Planimetria Lotto**

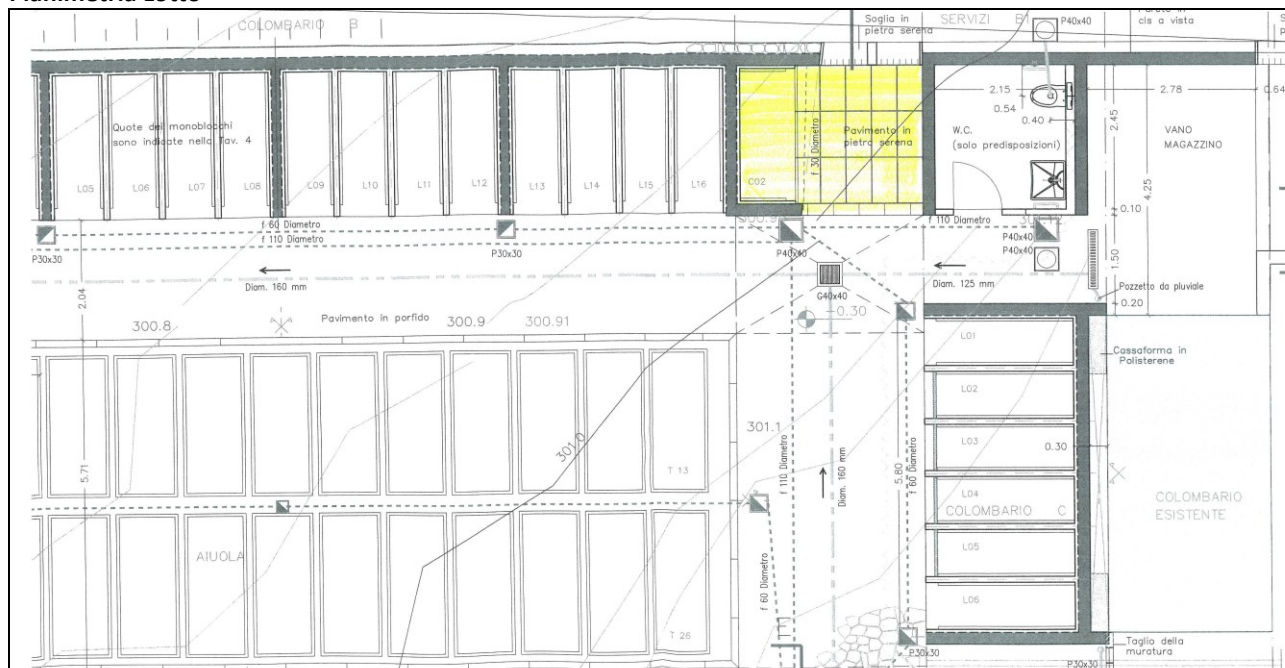

**Foto prospettiva**



**IMPORTO A BASE D'ASTA: €. 31.120,00 oltre ad IVA al 10%**



**LOTTO 10: CIMITERO DI PRATANTICO - Blocco composto da n. 4 loculi della tip. letto con area di pertinenza:**

**Planimetria Lotto**

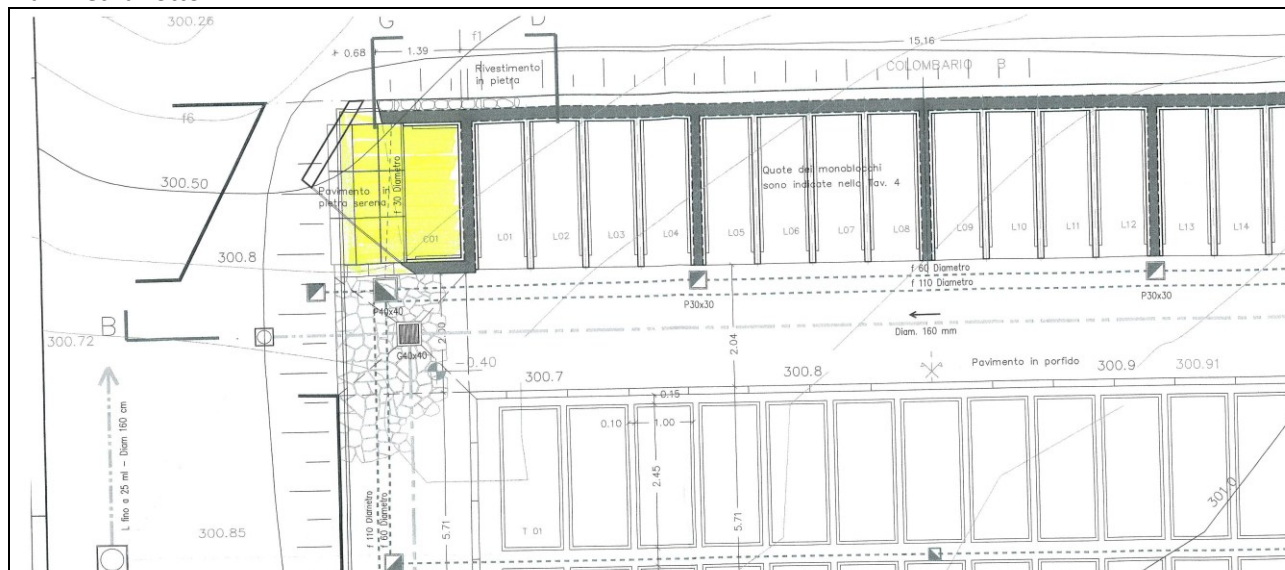

**Foto prospettiva**



**IMPORTO A BASE D'ASTA: €. 28.030,00 oltre ad IVA al 10%**

**Arezzo Multiservizi S.r.l.**

Via B. Buozzi, 1 52100 Arezzo  
 Uffici: Tel. e Fax +39 0575 21.178  
 Direzione: Tel. +39 0575 29.64.67  
 Cod. Fiscale e Part. IVA: 01938950514  
 REA: 150398 - Cap. Sociale: € 1.500.000 i.v.

**info@arezzomultiservizi.it**

**www.arezzomultiservizi.it**

**LOTTO 11: CIMITERO DI TREGOZZANO - Blocco coperto composto da n. 5 loculi e 2 ossari con area di pertinenza comune:**

**Blocco loculi coperti con area di pertinenza comune (5 loculi letto + 2 loculi ossari)**

Porzione di manufatto primo a sinistra per un osservatore posizionato verso il blocco – il manufatto comprende n. 5 loculi e da n. 2 loculi ossari compreso un'area di pertinenza comune antistante).

**Planimetria Lotto**

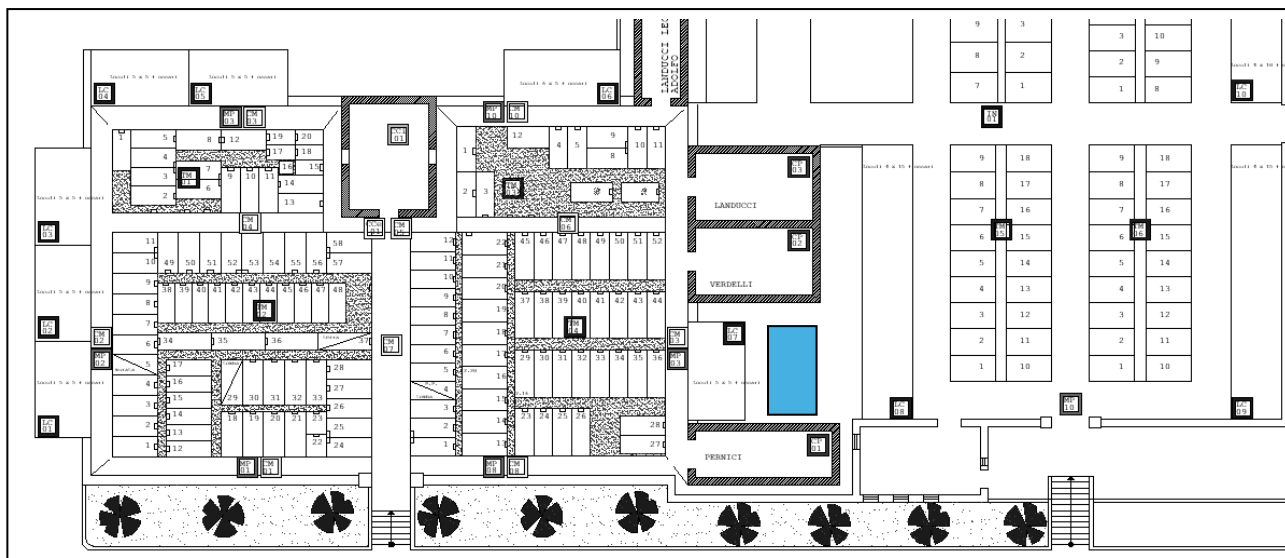

**Foto prospettica con indicazione del Lotto**



**IMPORTO A BASE D'ASTA: €. 25.000,00 oltre ad IVA al 10%**



**LOTTO 12: CIMITERO DI GIOVI - Blocco loculi di testa composto da n. 5 loculi a letto:**

**Blocco loculi di testa (5 loculi letto)**

Porzione di manufatto posto di testa sul lato a sinistra per un osservatore posizionato verso il blocco – il manufatto comprende n. 5 loculi a letto comprensivi di lapide).

**Planimetria Lotto**



**Foto prospettiva**



**IMPORTO A BASE D'ASTA: €. 28.000,00 oltre ad IVA al 10%**

**Arezzo Multiservizi S.r.l.**

Via B. Buozzi, 1 52100 Arezzo  
 Uffici: Tel. e Fax +39 0575 21.178  
 Direzione: Tel. +39 0575 29.64.67  
 Cod. Fiscale e Part. IVA: 01938950514  
 REA: 150398 - Cap. Sociale: € 1.500.000 i.v.

**info@arezzomultiservizi.it**  
**www.arezzomultiservizi.it**

**LOTTO A: CIMITERO DI BAGNORO – Area/ suolo per la realizzazione di Manufatto Cimiteriale**

The diagram illustrates the layout of the Cemetery of Bagnoro, showing various sections and their corresponding plots. Key features include:

- Cemetery Sections:** CARDETTI, VILCAMPIONE, BACCARUONE, CERSONI, GIUDICATI FORZANO, BATTISTA, CHAMPENO, MESSALI ROCCO, NERI SPINELLI, ROSSI, OLIVETTI, VESTRI, FERRARO, FERRARIO, and FERRARI.
- Plot Numbers:** Individual plots are numbered throughout each section.
- Central Area:** Labeled "AREA/SUOLO 01" and "LC091".
- Legend:** Located at the bottom left, it defines symbols for "LAVORI" (Works) and "SOSTITUIZIONE" (Replacement).
- Orientation:** A north arrow is present in the top right corner.
- Scale:** A scale bar indicating 0m, 10m, and 20m is located at the bottom center.

Cappella rettangolare con lati:  
mt. 4,10 ca  
mt. 2,20 ca  
contenente:  
n. 8 loculi di testata  
articolati su 4 file  
ed eventuali n. 4 loculi ossari in sommità'.  
Altezza massima mt. 3,80 e comunque allineato alle  
preesistenze.

**Arezzo Multiservizi S.r.l.**  
Via B. Buozzi, 1 52100 Arezzo  
Uffici: Tel. e Fax +39 0575 21.178  
Direzione: Tel. +39 0575 29.64.67  
Cod. Fiscale e Part. IVA: 01938950514  
REA: 150398 - Cap. Sociale: € 1.500.000 i.v.